

# ¿Qué es la nómina?

## Conceptos básicos

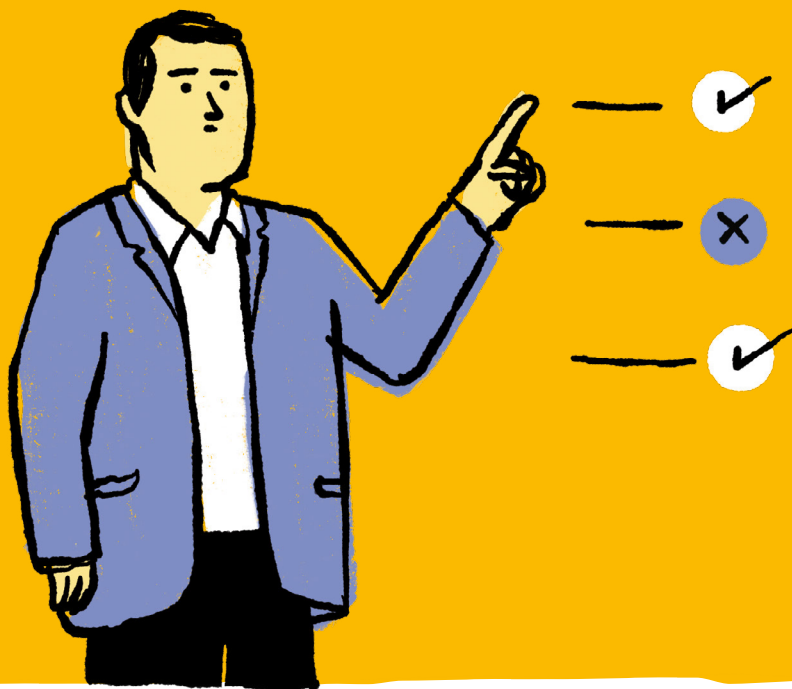

## ¿Qué es la nómina?

Es un documento que dan las empresas a las personas trabajadoras que tienen contratadas.

La nómina explica a las personas trabajadoras qué sueldo han cobrado.

## ¿Cuándo recibimos la nómina?

Al final de cada mes, cuando cobramos el sueldo.

## ¿Entiendes tu nómina?

La nómina a menudo tiene palabras técnicas y es difícil de entender.

A continuación, te ayudamos a entenderla de 2 maneras:

1. Te explicamos los apartados que te encontrarás en la nómina de la mayoría de empresas.
2. Te facilitamos un nuevo modelo de nómina adaptado a **Lectura Fácil**.

Puedes proponer a tu empresa que utilice este modelo para tus nóminas.

### **Lectura Fácil:**

Es una manera de escribir que utiliza palabras y conceptos más sencillos.

## Partes de una nómina

La manera de escribir una nómina puede variar en cada empresa. Normalmente tiene 5 partes:

- a) Datos generales.
- b) Devengos/ingresos.
- c) Deducciones.
- d) Líquido total a percibir.
- e) Información de la Seguridad Social.

A continuación, te explicamos qué incluyen estas 5 partes.

## A) Datos generales

Incluye 3 tipos de datos.

### Datos de la empresa

- Nombre.
- Domicilio.
- CIF. Significa código de identificación fiscal. Es como una especie de DNI para empresas.
- Número de **Seguridad Social**. Significa que la empresa está dada de alta en la Seguridad Social.

#### **Seguridad Social:**

Es un servicio público que paga prestaciones como el paro o la jubilación.

### Datos de la persona trabajadora

- Nombre.
- Número de DNI.
- Número de Seguridad Social. Significa que estás dado de alta en la Seguridad Social y tienes algunos derechos. Por ejemplo, cobrar si estás de baja.

- Grupo profesional. Dice qué tipo de trabajo tienes, y si necesitas tener muchos estudios o no para hacer el trabajo. Ejemplos: técnico de grado superior, peón.
- Grupo de cotización. En total hay 11 grupos. Dice si tu lugar de trabajo paga más o menos dinero a la Seguridad Social. Por ejemplo, un trabajo del grupo 1 paga más que un trabajo del grupo 11.
- Fecha de antigüedad. Dice cuándo empezaste a trabajar en la empresa. Si llevas muchos años en la misma empresa, tienes ventajas. Por ejemplo, más sueldo.

### **Período de liquidación**

Son los días que has trabajado ese mes. Por ejemplo, la nómina de octubre incluye el período del 1 al 31 de octubre.

## B) Devengos/ingresos

Es la parte de la nómina que dice tus ingresos. También se conoce como "salario bruto". Hay diferentes tipos de ingreso.

## **Percepciones salariales**

- Salario base.  
Es el sueldo de tu puesto de trabajo.
- Horas extraordinarias.  
Es el dinero de más que recibes si aquel mes has hecho horas extras.
- Gratificaciones extraordinarias.  
Es un dinero que la empresa te puede pagar como premio. Por ejemplo, por producir mucho.
- Complementos salariales.  
Son un plus que mejora tu sueldo. Hay diferentes tipos de plus. Por ejemplo, hay uno por trabajar de noche u otro por llevar muchos años en la empresa.
- Salario en especie.  
Es una manera de pagarte sin dinero. Por ejemplo, con tiquets restaurante o comida gratis.

## **Percepciones no salariales**

Son ingresos que no forman parte del salario. Por ejemplo, una indemnización si la empresa te despide o te traslada.

## **C) Deducciones**

Es el dinero que te quitan de la nómina. Hay diferentes tipos de deducción.

### **Aportaciones del trabajador a la Seguridad Social**

Es el dinero que te restan del sueldo para que puedas disfrutar de algunos derechos. Por ejemplo, cobrar cuando estás de baja o cobrar el paro si te despiden.

### **Impuesto sobre la renta de las personas físicas (IRPF)**

Es un impuesto que pagan las personas que cobran un sueldo. Por ejemplo, para cobrar cuando estás de baja, o en el paro si te despiden, o para tu jubilación. Las personas que cobran más, pagan más IRPF. Las personas que cobran menos, pagan menos.

### **Anticipos**

Es el dinero que tienes que devolver a final de mes si has pedido a la empresa que te adelante el sueldo.

## D) Líquido total a percibir

Es el dinero final que te ingresa la empresa a final de mes. Es el resultado de sumar todos los devengos y restar todas las deducciones. También se conoce como "salario neto".

## E) Información de la Seguridad Social

Su título empieza por "Determinación de las bases de cotización a la Seguridad Social".

Dice tu cotización a la Seguridad Social. Es decir, cuánto dinero pagáis ese mes tú y tu empresa a la Seguridad Social.

Son cifras importantes para el futuro, porque te permitirán calcular cuánto dinero cobrarás de pensión o cuánto dinero cobrarás de paro.

En la página siguiente verás un ejemplo de nómina que NO está en Lectura Fácil.

RECIBO DE JUSTIFICATIVO DEL PAGO DE SALARIOS	
<b>Empresa</b>	<b>Trabajador</b>
COOPERATIVA GESTIÓ Domicilio: 30000EDD C.I.F. F1234567 GEDERLEHJXULGDG6RFLDO:03518745612	GARCIA GARCIA, JOANA NIF: 3215675K      N.º Patricula:      SecE.: N.º afiliación Social:087744231145Q Categoría o grupo profesional: HIVEYQ Grupo EREDELYQ5 Fecha de Antigüedad:22/06/2016
Periodo de Oiquidación del 1 de Octubre al 31 de Octubre de 2021      Total Gias:      31	
<b>I. DEVENGOS</b>	<b>TOTALES</b>
<input type="checkbox"/> Percepciones Valariales	
Salario Base	1228,00
Horas Extraordinarias	
Gratificaciones extraordinarias	
Salario en especie	
Complementos Valariales	
Antigüedad	14,00
Plus cooperativista	50,00
<input type="checkbox"/> Percepciones no salariales	
Indemnizaciones o suplidos	
Prestaciones e Indemnizaciones de la Seguridad Social	
Indemnizaciones por traslados, suspensiones o despidos	
Otras percepciones no salariales	
<b>A. TOTAL DEVENGADO</b>	<b>1292,00</b>
<b>II. DEDUCCIONES</b>	
<b>Aportaciones del trabajador a las cotizaciones GHa Seguridad Social y conceptos de aportación conjunta</b>	
Contingencias comunes	1505,00      4,70 % 70,75
Desempleo	1505,00      1,55 % 23,33
Formación profesional	1505,00      0,10 % 1,52
Horas Extraordinarias	
IRU fuerza mayor o estructural	
No estructurales	
<b>1. Total aportaciones</b>	<b>95,60</b>
<b>2. Impuesto sobre la renta de las personas físicas</b>	<b>1228      10,3 % 126,40</b>
3. Anticipos	
4. Valor de los productos recibidos en especie	
5. Otras deducciones	
<b>A. TOTAL A DEDUCIR (1+2+3+4+5)</b>	<b>222,00</b>
<b>LÍQUIDO TOTAL A PERCIBIR (A-b)</b>	<b>1070,00</b>
Firma y sello de la Empresa	Recibi,
<b>DETERMINACIÓN DE LAS BASES DE COTIZACIÓN A LA SEGURIDAD SOCIAL Y CONCEPTOS DE RECAUDACIÓN CONJUNTA Y DE LA BASE SUJETA A RETENCIÓN DEL IRPF</b>	
<b>1. Base de Cotización por contingencias comunes</b>	<b>2. Base de cotización por contingencias profesionales</b>
Remuneración mensual	(AT, EP) y FREHSRV de recaudación conjunta (Gesempleo, 469,56
Prorrata SDJDVBDDV	IRUPDFYSURIHVLRDO, IRGRGHJUDIDWODODULD
Base incapacidad temporal	<b>3. Base de cot. Ddicional por horas extras</b>
TOTAL	4. Base sujeta a retención del IRPF
1.292,00	292,00
213,00	
1505,00	

## Modelo de nómina en Lectura Fácil

Hemos adaptado a Lectura Fácil un modelo de nómina.

La Lectura Fácil es una manera de escribir más sencilla y fácil de entender.

Además, un equipo de personas con discapacidad intelectual ha analizado este modelo de nómina y ha comprobado que es más fácil de entender.

Puedes proponer a tu empresa que utilice este modelo de nómina. O puedes pedirle que te envíe 2 versiones de nómina:

- la misma de antes, sin adaptar.
- el nuevo modelo, en Lectura Fácil.

En la página siguiente encontrarás la nómina de la página anterior adaptada a Lectura Fácil.

### Recibo de nómina

Versión en Lectura Fácil

#### Datos generales

<b>Empresa</b>	Nombre: Cooperativa Gestió	Domicilio: Plaza Catalunya, 1
	CIF (código de identificación fiscal): F1234567	Seguridad Social: 03518745612
<b>Persona trabajadora</b>	Nombre: Joana Garcia Garcia	DNI: 3215675K
	Seguridad Social: 087744231145	Grupo profesional: Auxiliar de gestión
	Grupo de cotización: 05	Antigüedad contrato: 22 de junio de 2016
<b>Período de esta nómina</b>	Inicio: 1 de octubre de 2021	Final: 31 de octubre de 2021

#### Ingresos

Total de ingresos: 1292



<b>Salario</b>	Salario base: 1228	Horas extras:
	Complementos salariales:	Gratificaciones extras:
	Antigüedad: 14	
	Plus cooperativista: 50	
<b>Otros ingresos</b>	Indemnizaciones:	Prestaciones Seguridad Social:
	Traslados, sanciones, despidos:	Otros:

#### Gastos

Total de gastos: -222

<b>Pagos del trabajador a la Seguridad Social</b>	Total: -95.6	
<b>Impuesto sobre la renta de las personas físicas (IRPF)</b>	Total: -126.4	
<b>Otros pagos</b>	Anticipos:	Otros:

**RESULTADO FINAL A COBRAR: 1070**

Firma y sello de la empresa:  He recibido el dinero (Firma de la persona trabajadora):  Localidad, día, mes y año: Barcelona, 31 de octubre de 2021

# dincat

 **Plena**  
inclusió  
Catalunya

Associació  
empresarial  
d'economia  
social  
dincat

## Contacto:

Joan Güell, 90-92 | 08028 Barcelona

Teléfono: 93 490 16 88 | Fax: 93 490 96 39

info@dincat.cat | www.dincat.cat

 @grupdincat     /grupdincat



© Lectura Fácil Europa. Logo: Inclusion Europe  
Más información en [www.easy-to-read.eu](http://www.easy-to-read.eu)

## Con el apoyo de:

 Generalitat de Catalunya  
**Departament de Treball, Afers Socials  
i Famílies**

Àmb carrec a l'assignació del 0,7% de l'IRPF